

VALTIN LOISIRS
SARL au capital de 39636.74€
88230 LE VALTIN
r.c. saint dié 73B 16
Site Web : www.vetine.com
E-mail : contact@vetine.com
Tél : 03.29.60.99.44

HÔTEL★★★ RÉSIDENCE



TARIFS PARTICULIERS
HIVER 2021/2022
ETE 2022

RESTAURANT
GOURMAND

50 ans

HÔTEL
COSY

| Formule CHAMBRE Seule | BASSE SAISON | | | HAUTE SAISON | | | Directement dans l'hôtel  <u>Location de Matériel de skis, raquettes, luges</u> Équipement complet Ski Alpin/jour Adulte 18 € Enfants -14 ans 14 € Raquettes 9 € Luge 5 € |
|-------------------------------------|--|------------------|------------------|--|------------------|------------------|--|
| | Du 01/12/2021 au 16/12/2021 Du 10/01/2022 au 03/02/2022 Du 07/03/2022 au 31/03/2022 Du 09/05/2022 au 30/06/2022 Du 05/09/2022 au 16/10/2022 (sauf vend, sam, dim soirs et jours fériés) | | | Du 17/12/2021 au 09/01/2022 Du 04/02/2022 au 06/03/2022 Du 01/04/2022 au 08/05/2022 Du 01/07/2022 au 04/09/2022 (+ vend, sam, dim soirs et jours fériés) | | | |
| Double Vue Nord | 1 ou 2 pers. 72 € | 3 pers. 93 € | - | 1 ou 2 pers. 82 € | 3 pers. 105 € | - | |
| Double Vue Sud | 1 ou 2 pers. 76 € | 3 pers. 100 € | - | 1 ou 2 pers. 86 € | 3 pers. 113 € | - | |
| Double Vue Vallée | 1 ou 2 pers 84€ | - | - | 1 ou 2 pers. 94 € | - | - | |
| Chambre Mezzanine Vue Sud | 1 ou 2 pers. 95 € | 3 pers. 119 € | 4 pers. 142 € | 1 ou 2 pers. 105 € | 3 pers. 132 € | 4 pers. 160 € | |

Formule liberté : Hébergement en chambre mezzanine vue Sud avec plaque électrique, four micro-onde grill, frigo, Bouilloire, cafetière, grille-pain, vaisselle et matériel pour cuisiner. Supplément de 15€/nuit, minimum 3 nuits

Petit-Déjeuner Buffet : Adulte 13€ Hébergement et Restauration Gratuites pour les enfants de moins de 3 ans partageant la chambre des parents dans la limite de 2 enfants par chambre.
Enfant (moins de 12 ans) 8€
Enfant (moins de 3 ans) gratuit

+10% sur tarif chambre et 1/2 pension pour tout séjour d'1 seule nuit.

| Formule 1/2 PENSION Dîner, Chambre et Petit Déjeuner | BASSE SAISON | | | HAUTE SAISON | | | Taxe de séjour : 1,10€ / pers./ jour <u>Animaux :</u> 11€ / nuit <u>Entrée SPA-SAUNA :</u> En accès privatif 10€ la 1ère heure /prs. 8€/h/prs, jours suivants. Gratuit -14 ans Peignoirs et claquettes jetables fournies. |
|--|--|--|------------------------|--|---|------------------------|---|
| | Du 01/12/2021 au 16/12/2021 Du 10/01/2022 au 03/02/2022 Du 07/03/2022 au 31/03/2022 Du 09/05/2022 au 30/06/2022 Du 05/09/2022 au 16/10/2022 (sauf vend, sam, dim soirs et jours fériés) | | | Du 17/12/2021 au 09/01/2022 Du 04/02/2022 au 06/03/2022 Du 01/04/2022 au 08/05/2022 Du 01/07/2022 au 04/09/2022 (+ vend, sam, dim soirs et jours fériés) | | | |
| Double Vue Nord | Adulte 72 € | Enf.+ 12 ans Ou 3 ^{ème} adulte 57 € | Enf.3 à 11 ans 46 € | Adulte 77 € | Enf.+ 12 ans Ou 3 ^{ème} adulte 61 € | Enf.3 à 11 ans 50 € | |
| Double Vue Sud | Adulte 74 € | Enf.+ 12 ans Ou 3 ^{ème} adulte 60 € | Enf.3 à 11 ans 49 € | Adulte 79 € | Enf.+ 12 ans Ou 3 ^{ème} adulte 64 € | Enf.3 à 11 ans 53 € | |
| Double Vue Vallée | Adulte 78 € | - | - | Adulte 83 € | - | - | |
| Chambre Mezzanine Vue Sud | Adulte 83 € | Enf.+ 12 ans Ou 3 ^{ème} et 4 ^{ème} adulte 62 € | Enf.3 à 11 ans 49 € | Adulte 88 € | Enf.+ 12 ans Ou 3 ^{ème} et 4 ^{ème} adulte 65.50 € | Enf.3 à 11 ans 53 € | |

Soirée étape (1/2 pension) toutes saisons : 90 € / pers. / nuit

Suppléments 1/2 pension : Adulte Enfant-12 ans :
Chambre individuelle : 25 €
Nuit du 24 au 25 décembre : 33 € 23 €
Nuit du 31 décembre : 55 € 35 €

Séjour de 3 nuits minimum durant les vacances de Noël

Double Vue Nord : Chambre double ou twin 20 m², TV écran plat, Tél., Wifi, SDB rénovée + chambres PMR.

Double Vue Sud : Chambre double ou twin 20 m², TV écran plat, Tél., Wifi, SDB rénovée.

Double Vue Vallée : Chambre double ou twin 18 m², TV écran plat, Tél., Wifi, SDB rénovée, WC séparé.

Chambre Mezzanine Vue Sud : Chambre mezzanine 34 m² avec 1 lit double + 1 lit individuel + 1 banquette convertible (130x190cm), TV écran plat, Tél, Wifi, SDB rénovée, plateau de courtoisie et réfrigérateur.

50% de nos chambres sont équipées de balcons, merci de préciser votre souhait lors de la réservation.

Établissement fermé du 13/03 au 12/05/2022, ainsi que de mi-octobre à fin novembre.

NOTRE ANCIEN STUDIOTEL-MEZZANINE vue Nord

-30 m²-sans prestation hôtelière-

Placard cuisine 1.20m²- SDB rénoverée ou non rénoverée- Serviettes de bain non fournies-

TV-Tél.-WIFI-2 Plaques électriques-Plonge-Réfrigérateur 120L-

Vaisselle et ustensiles de cuisine-Draps fournis, lits faits à l'arrivée- Charges Comprises.

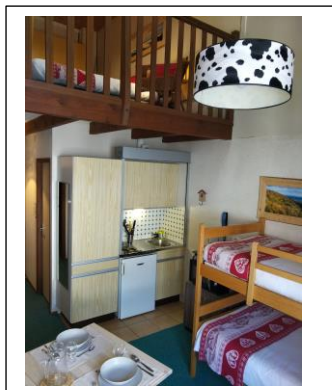

| Prix à la Semaine (nous consulter pour toutes demandes inférieures à 7 nuits) | HIVER 2021/2022 | | ETE 2022 | |
|--|--|--|---|--|
| | Basse saison Du 01/12/21 au 16/12/21 Du 10/01/22 au 03/02/22 | Haute saison Du 17/12/21 au 09/01/22 Du 04/02/22 au 06/03/22 | Basse saison Du 07/03/22 au 31/03/22 Du 09/05/22 au 30/06/22 Du 05/09/22 au 16/10/22 | Haute saison Du 01/04/22 au 08/05/22 Du 01/07/22 au 04/09/22 |
| 2 pers. | 380.00€ | 484.00€ | 348.00€ | 400.00€ |
| 3 pers. | 432.00€ | 536.00€ | 400.00€ | 452.00€ |
| 4 pers. | 484.00€ | 588.00€ | 452.00€ | 504.00€ |
| 5 pers. | 536.00€ | 640.00€ | 504.00€ | 556.00€ |

Les clefs des studiotels sont remis à 15h, ils seront rendus propres à 10h le jour du départ. (Ménage à votre charge)

NOTRE NOUVEAU STUDIOTEL-MEZZANINE vue Sud

-34 m²-sans prestation hôtelière-mini 7 nuits du samedi au samedi

- SDB rénoverée avec Serviettes de toilette fournies -TV-Tél.-WIFI- Balcon

Cuisine toute équipée-Plaques induction-Lave Vaisselle-Réfrigérateur 180L+Congélateur 43L- Micro ondes grill

Grille pain-Bouilloire-Senseo-Cafetière-Vaisselle et ustensiles de cuisine-Draps fournis, lits faits à l'arrivée-

1 lit double 160x200, 1 lit simple 90x200, 1 Banquette Convertible 140x190

Plateau de courtoisie et charges Comprises.



| Prix à la Semaine | HIVER 2021/2022 | | ETE 2022 | |
|-------------------|--|--|---|--|
| | Basse saison Du 01/12/21 au 16/12/21 Du 10/01/22 au 03/02/22 | Haute saison Du 17/12/21 au 09/01/22 Du 04/02/22 au 06/03/22 | Basse saison Du 07/03/22 au 31/03/22 Du 09/05/22 au 30/06/22 Du 05/09/22 au 16/10/22 | Haute saison Du 01/04/22 au 08/05/22 Du 01/07/22 au 04/09/22 |
| 2 pers. | 468,00 € | 593,00 € | 426,00 € | 489,00 € |
| 3 pers. | 530,00 € | 655,00 € | 489,00 € | 551,00 € |
| 4 pers. | 593,00 € | 718,00 € | 551,00 € | 614,00 € |
| 5 pers. | 655,00 € | 780,00 € | 614,00 € | 676,00 € |

Les clefs des studiotels sont remis à 15h, ils seront rendus propres (vaisselle, poubelles...) à 10h le jour du départ.
(le reste du ménage, poussières, SDB et sol seront fait par l'hôtel)

Conditions Générales de Vente pour Particuliers

Pour toute confirmation de réservation, l'hôtel demande 30% d'arrhes du montant du séjour par chèque, Carte Bancaire ou virement bancaire, ainsi qu'une confirmation écrite par courrier, fax ou e-mail.

Le règlement du solde du séjour, s'effectue directement auprès de l'établissement le jour du départ en CB ou espèces (chèque accepté seulement lors du versement des arrhes).

En cas de **non-présentation** après 18h00 et si la réservation n'a pas été confirmée par versement d'arrhes, ni par empreinte de CB, la chambre ne sera pas gardée.

Les promotions ne sont pas cumulables, restent sous réserve de disponibilités et sujets à modifications sans préavis.

Heure d'arrivée : à partir de 15h00, il est recommandé d'avertir de votre heure d'arrivée estimée, particulièrement si celle-ci est tardive.

Heure limite de départ : 11h00.

Annulation : dans tous les cas, frais de dossier de 15€.

Annulation intervenant à **plus de 21 jours** avant l'arrivée : 50% du montant des arrhes sera conservé.

Annulation intervenant à **moins de 21 jours** ou No-Show : la totalité des arrhes sera conservée.

Séjour écourté : en cas de départ anticipé, le montant du séjour initial sera facturé en totalité, à titre d'indemnité, sans autre forme.

Tout repas réservé et non annulé dans un délai convenable sera facturé.

Les Studiotels loués sans prestations hôtelière, devront être rendu dans le même état de propreté que lors de la remise des clefs, en cas de non-respect, un forfait ménage de 50€ sera appliqué le jour du départ.

Tous les tarifs sont en Euros, TVA et services compris.